

2016年 新春 ソトダン21 オープン研修会御案内

# エコハウスのウソ & 光と開口部 (増補改訂版) 設計手法

ソトダン21の新春オープン研修会の御案内を申し上げます・・・今年は6月の合同研究会から始まり色々な研修会・視察を行ってまいりました・・・2016年も継続して開催しますので皆様の御参加をお願い申し上げます。2016年新春研修会として東京大学の前先生が2012年に初版した(エコハウスのウソ)の増補改訂版をテキストにした講演をして頂き、地元からは(株)照井康穂建築設計事務所代表の照井氏に(光と開口部のデザイン)と題して寒冷地での採光と大開口のデザイン手法等照井先生が普段考慮されている考え方等について話して頂きます。研修会終了後は同会場で講師の方々と当会の相談役の福島明北海道科学大学教授と北海道大学の菊田助教を交えての新年会を開催致しますので皆様の御参加をお願い申し上げます。

- 日 時 平成28年1月15日(金) 13:50~17:00  
受付13時20分から
- 会 場 札幌第一ホテル 二階 かしわの間  
(札幌市中央区南7条西1丁目12-7)
- 定 員 80名
- 受講料 ソトダン21会員 : 1,000円  
一般(会員以外) : 1,500円  
新年会 会費 : 5,000円 **17:30から予定**

## 研修プログラム

時間	研修会内容
13:50	開会挨拶 ソトダン21 会長 (株)竹口組代表取締役 竹口祐司
13:55~ 15:00	《光と開口部のデザイン設計手法》 (株)照井康穂建築設計事務所 代表取締役 照井 康穂様
15:10 16:50	《エコハウスのウソ 増補改訂版》 東京大学准教授 前 真之様
16:50~	閉会の挨拶 ソトダン21副会長 (株)鈴木工務店 専務取締役 佐藤浩巳

主催・ソトダン21

後援： 一般社団法人北海道ビルダーズ協会・住まいの雑誌リプラン  
(株)北海道住宅新聞・(株)北海道住宅通信社

## 1月15日講師紹介



前 真之 准教授  
 東京大学大学院工学系研究科  
 建築学専攻

初版223Pから今回の増版は374Pに大幅アップになりました・・・



照井 康穂 Yasuo Terui

1967年生まれ...北海道大学工学部建築学科卒業・  
 1992年(株)竹中工務店東京本社入社・1996年(株)アープ建築研究所入社2007年照井康穂建築設計事務所設立  
 2014年(株)照井康穂建築設計事務所改組  
 2008年 日本建築家協会北海道支部住宅部会新人賞  
 2009年日本建築家学会作品選集 2009 入選  
 2014年 日本建築家協会 環境建築賞  
 共著 (みんなで30年後を考えよう 北海道の生活と住まい)  
 2014年12月 中西出版

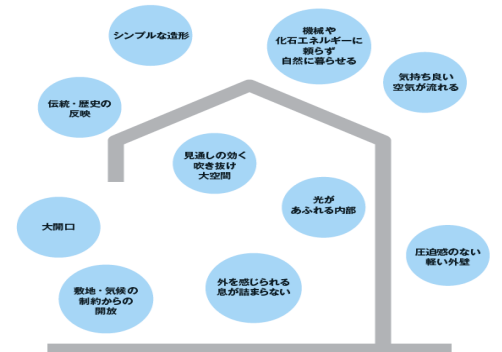

“モダンな住宅”のデザインに落とし穴  
 建築雑誌を飾るような“モダンな住宅”のデザイン要素を筆者なりにまとめた。開放的で軽く見せるデザインは、夏の通風利用には好都合であるが、冬にはトラブルの元である

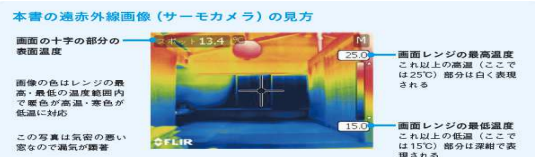

### 受講申込み

下記のお申込書に必要事項を記入し、事務局宛てにFAXまたはメールにてお申込みください。

氏 名	
所属・会社名	
役 職	
TEL・FAX	
申し込み内容	<input type="checkbox"/> 研修会 ( 名) <input type="checkbox"/> 新年会 ( 名) <b>エコハウスのウソ (増補改定版) [ 冊]</b> 定価 : 2300円 (税別) を <b>特別価格 2300円税込</b>

【お申込先】 ソトダン21事務局 アキレス(株)北海道営業所 (担当 : 土田)  
 FAX : 0133 (73) 9590 E-mail [shidayachi2727@gmail.com](mailto:shidayachi2727@gmail.com)  
 お問い合わせ : 0133-73-9598